

自分にピッタリの住まいを見つけよう!

決算 商談祭

8/26(土)~9/24(日)

10:00~17:00[雨天決行]

豪華特典を多数ご用意してお待ちしております!

Web
ご来場予約は
こちらから

裏面の会場にご来場で!

選べるe-GIFT1,000円分プレゼント!

4種類の電子マネーから選べるギフト券1,000円分プレゼント!



セキスイハイム中四国株式会社の会場へ初めてご来場される方が対象となります。
(展示場・分譲住宅・分譲地へご来場されたことがない方)

鳥取エリアは
こちら

島根エリアは
こちら



期間中にご来場の
お客様限定

大抽選会開催!! 2023/9/24(日)まで

期間中、会場にご来場の方に豪華景品が当たる抽選会に参加できるチャンス!

特賞
1組



シャープ
水なし自動調理鍋
ヘルシオ ホットクック
レッド系 KN-HW24G-R

A賞
1組



任天堂
Nintendo Switch(有機ELモデル)
Joy-Con(L) ネオンブルー/(R) ネオンレッド
※Nintendo Switchのロゴ・Nintendo Switchは任天堂の商標です。

B賞
2組



日立
衣類スチーマー
アイボリー CSI-RX70(C)

C賞
5組



ギフトの
ラインナップは
こちらをチェック!



カタログギフト
やさしいごちそう 黄色いレモン

【Webご来場予約プレゼントについて】※選べるe-GIFTについては<https://www.anac-gift.com/use/>よりご確認ください。※選べるe-GIFTよりお選びいただけます。※本キャンペーンはセキスイハイム中四国株式会社による提供です。本キャンペーンについてのお問い合わせは Amazon でお受けしていません。セキスイハイム中四国株式会社キャンペーン事務局(0120-34-0816)までお願いいたします。※Amazon、Amazon.co.jp およびそれらのロゴは Amazon.com, Inc. またはその関連会社の商標です。※PayPayマネーライトが付与されます。出金はできません。【お楽しみ抽選会について】※2023年9月24(日)までにご応募の方の中から厳正な抽選を行い当選者を決定します。抽選結果は2023年10月中旬に賞品の発送をもって発表にかさせていただきます。■イベント期間中、お家族様、各1回限り。■写真は全てイメージです。■大抽選会の当選発表は商品の発送をもって代えさせていただきます。■詳しくはスタッフにお尋ねください。※写真は全てイメージです。



予約制

家族で楽しむセキスイハイムの工場見学

ハイム工場探見ツアー

開催日:9月17日(日)

ズラリと並ぶ大型機械やロボットがどんどん家をつくり上げていく迫力の工場ライン見学は必見です!



工場ロボット
実演



お昼の
お弁当



参加特典をご用意!
Amazonギフトカード
5,000円分

ご予約はwebより



リンク先より
お住まいの
エリアをご選択
ください

https://www.816c.jp/factory_form

【Amazonギフトカードについて】※1組様につき、1回限りとさせていただきます。※進呈はご来場後の翌月以降にEメールでの進呈となります。※本キャンペーンは予告なく終了する場合がございます。※本キャンペーンはセキスイハイム中四国株式会社による提供です。本キャンペーンについてのお問い合わせはAmazonではお受けしていません。セキスイハイム中四国株式会社キャンペーン事務局[info@816c.jp]までお願いいたします。Amazon、Amazon.co.jpおよびそれらのロゴはAmazon.com, Inc. またはその関連会社の商標です。※他のキャンペーンとの併用不可。

Webご来場予約をしていただくことで、よりスムーズにご案内できるので事前予約をおすすめします。

国土交通大臣許可(特-5)第20234号 国土交通大臣免許(5)第6461号 中国地区不動産公正取引協議会加盟 (公社)島根県宅地建物取引業協会会員

セキスイハイム中四国株式会社

【山陰支店】島根県松江市学園1-16-41 TEL.0852-24-0816 ■営業時間/10:00~18:00 ■定休日/毎週火・水曜日

0120-34-0816

セキスイハイム中四国 検索 URL: <https://www.816c.jp>

セキスイハイム
山陰支店
Instagram

ID:sekisuiheim_sanin



SEKISUIHEIM.SANIN

決算商談祭 8/26(土)~9/24(日)

10:00~17:00
[雨天決行]

完全
予約制

Webご来場予約はこちらから! ▶▶▶
現地にスタッフが待機していないため要予約となります。
右記QRコードからお申し込みください。



分譲住宅 松江市 | 西津田9丁目 2号地 完全予約制

主寝室のウォークインクローゼット、玄関のシューズクロックなど、
大きな収納を随所に設置した片付け上手な家です。

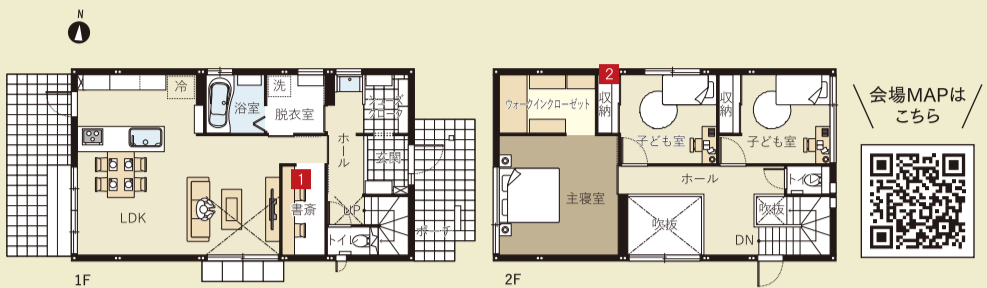

1 家族の雰囲気を感じながら
デスクワークをすることが可能です。

1 広々としたウォークインクローゼット。

※間取りに表示のある家具、調度品、植栽、自動車はイメージです。

100 STAY & WORK model SmartPowerStation-Urban

- 太陽光5.76kW スマートハイム・ナビ
- 快適エアリー ジオマイト外壁
- 蓄電池システム12.00kWh

■1F床面積/55.21㎡ ■2F床面積/49.96㎡
■延床面積/105.17㎡(31.81坪)
■土地面積/202.17㎡(61.15坪)



※実際の建物を撮影した写真です。(2023年6月19日撮影)



カーナビマップコード 163 414 882*63

■物件概要 ●所在地/松江市西津田9丁目1438-53 ●販売戸数/1戸 ●構造/軽量鉄骨造2階建 ●間取り/3LDK ●販売価格/49,800,000円(消費税10%込) ●地目/宅地 ●交通/松江市営バス「開運稲荷前」バス停900m(徒歩12分) ●学区/松江市立津田小学校 990m(徒歩13分)、松江市立第四中学校 300m(徒歩4分) ●都市計画/市街化区域 ●用途地域/第二種中高層住居専用地域 ●建ぺい率/60% ●容積率/200% ●道路の幅員/東側6.0m(公道) ●私道負担なし ●主な設備/○電気:中国電力 ○水道:公営水道 ○雨水:側溝 ○排水:公共下水道 ●その他の制限/○建築基準法第22条区域 ○松江市景観地区 ○土砂災害警戒区域に一部入り。 ●建築年月日/2023年1月30日 ●取引形態/○建物:売主 ○土地:売主

分譲住宅 米子市 | 皆生3丁目 1号地 完全予約制

随所に大容量の収納を設置したスッキリ片付け上手な家。

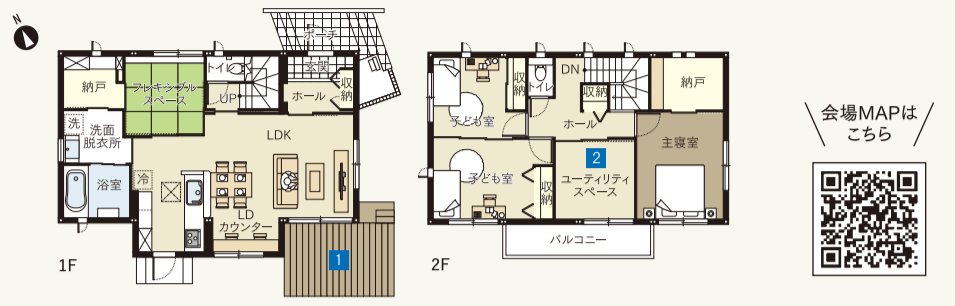

1 家族でBBQなど、アウトドア気分が使えるウッドデッキ。

2 2階のユーティリティスペースは雨の日の洗濯物干しなど多目的に使えるマルチスペースです。

※間取りに表示のある家具、調度品、植栽、自動車はイメージです。

100 STAY & WORK model SmartPowerStation-Urban

- 太陽光5.76kW スマートハイム・ナビ
- 快適エアリー オール電化
- 蓄電池システム12.00kWh タイル外壁

■1F床面積/59.42㎡ ■2F床面積/53.97㎡
■延床面積/113.39㎡(34.30坪)
■土地面積/182.29㎡(55.14坪)



※実際の建物を撮影した写真です。(2023年5月20日撮影)

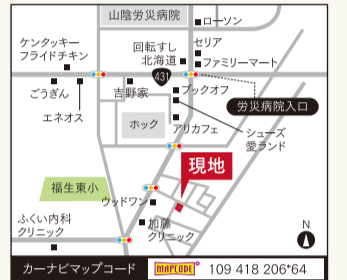

カーナビマップコード 109 418 206*64

■物件概要 ●所在地/米子市皆生3丁目427番2 ●販売戸数/1戸 ●構造/軽量鉄骨造2階建 ●間取り/3LDK ●販売価格/42,980,000円(消費税10%込) ●地目/宅地 ●交通/日本交通「皆生四軒屋公園前」バス停 150m(徒歩2分) ●学区/米子市立福生東小学校 280m(徒歩4分)、米子市立福生中学校 780m(徒歩10分) ●用途地域/第一種中高層住居専用地域 ●建ぺい率/60% ●容積率/200% ●道路の幅員/西側6.0m(公道)、北側6.0m(公道) ●主な設備/○電気:中国電力 ○ガス:オール電化住宅 ○水道:公営水道 ○雨水:側溝 ○排水:公共下水道 ●建築年月日/2022年4月28日 ●取引形態/○建物:売主 ○土地:売主

分譲住宅 米子市 | 米原7丁目 1号地 完全予約制

太陽光プラス蓄電池搭載の自給自足を目指す家。

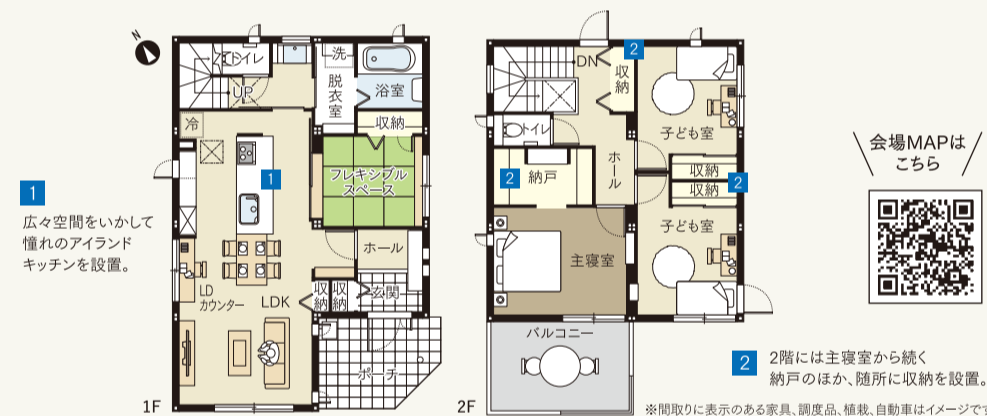

1 広々空間をいかして憧れのアイランドキッチンを設置。

2 2階には主寝室から続く納戸のほか、随所に収納を設置。

※間取りに表示のある家具、調度品、植栽、自動車はイメージです。

100 STAY & WORK model SmartPowerStation GA

- 太陽光7.09kW スマートハイム・ナビ
- 快適エアリー オール電化
- 蓄電池システム12.00kWh タイル外壁

■1F床面積/57.74㎡ ■2F床面積/47.74㎡
■延床面積/105.48㎡(31.90坪)
■土地面積/219.10㎡(66.27坪) ※進入路含む



※実際の建物を撮影した写真です。(2023年5月20日撮影)



カーナビマップコード 109 385 881*32

■物件概要 ●所在地/米子市米原7丁目255-2他4号の一部 ●販売戸数/1戸 ●構造/軽量鉄骨造2階建 ●間取り/3LDK ●販売価格/44,250,000円(消費税10%込) ●地目/宅地 ●交通/循環バス「北校入口」バス停 250m(徒歩4分) ●学区/米子市立福米東小学校 1,190m(徒歩15分)、米子市立福米中学校 1,790m(徒歩23分) ●都市計画/市街化区域 ●用途地域/第一種住居地域 ●建ぺい率/60% ●容積率/200% ●道路の幅員/南東側8.0m(公道) ●私道負担なし ●主な設備/○電気:中国電力 ○ガス:個別プロパンガス ○水道:公営水道 ○雨水:側溝 ○排水:公共下水道 ●建築年月日/2022年11月29日 ●取引形態/○建物:売主 ○土地:売主 ●備考/1号地への進入路については、2・3号地を購入された方の通行地役権が設定されます。

分譲住宅 鳥取市 | 大覚寺 B号地 完全予約制

主寝室のウォークインクローゼットや2階ホールの納戸など、
大きな収納を随所に設置した片付け上手な家です。

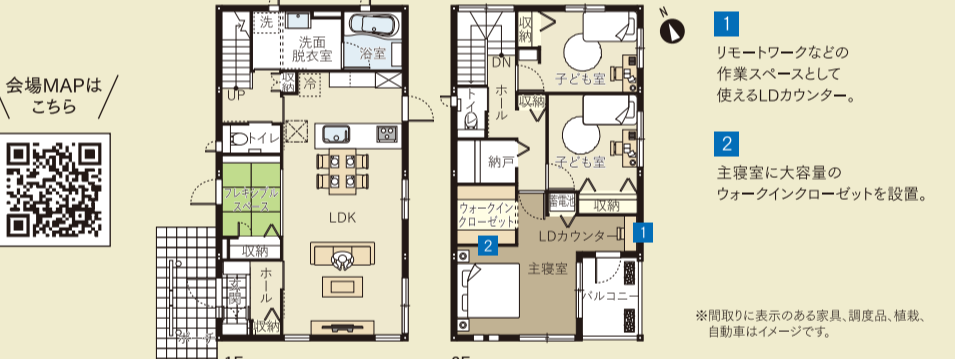

1 リモートワークなどの作業スペースとして使えるLDカウンター。

2 主寝室に大容量のウォークインクローゼットを設置。

※間取りに表示のある家具、調度品、植栽、自動車はイメージです。

100 STAY & WORK model Parfait

- 太陽光7.68kW スマートハイム・ナビ
- 快適エアリー オール電化
- 蓄電池システム12.00kWh ジオマイト外壁

■1F床面積/53.97㎡ ■2F床面積/53.97㎡
■延床面積/107.94㎡(32.65坪)
■土地面積/135.67㎡(41.04坪)



※実際の建物を撮影した写真です。(2023年6月24日撮影)



カーナビマップコード 125 523 070*36

■物件概要 ●所在地/鳥取県鳥取市大覚寺183番94 ●販売戸数/1戸 ●構造/軽量鉄骨造2階建 ●間取り/3LDK ●販売価格/47,480,000円(消費税10%込) ●地目/宅地 ●交通/日本交通「大覚寺東」バス停170m(徒歩3分) ●学区/鳥取市立美保小学校 1,220m(徒歩16分)、鳥取市立南中学校 1,300m(徒歩17分) ●都市計画/市街化区域 ●用途地域/第二種中高層住居専用地域 ●建ぺい率/60% ●容積率/200% ●道路の幅員/南西側6.0m(市道) ●主な設備/○電気:中国電力 ○ガス:個別プロパンガス ○水道:公営水道 ○雨水:側溝 ○排水:公共下水道 ●建築年月日/2023年5月16日 ●取引形態/○建物:売主 ○土地:売主

体感 セキスイハイムミュージアム松江 完全予約制



音で、体で、家を体感!
学べる体感型ショールームを見学しよう!

TEL.0852-24-0816

鳥取県松江市学園1丁目16番41号
■10:00~18:00 ■定休日/毎週火曜日・水曜日



カーナビマップコード 163 503 855*46

ハイムギャラリー鳥取 完全予約制



「見て」「学ぶ」体感型ギャラリー。

TEL.0857-36-0816

鳥取県鳥取市南町14(ハイムギャラリー鳥取)
■10:00~18:00 ■定休日/毎週火曜日・水曜日



カーナビマップコード 125 552 238*35

松江展示場 パルフェ〈鉄骨系〉 完全予約制



地震に強いセキスイハイムの
構造が学べる展示場。

TEL.0852-60-7680

鳥取県松江市学園1丁目16番41号
■10:00~18:00 ■定休日/毎週火曜日・水曜日



カーナビマップコード 163 503 855*40

米子展示場 パルフェ〈鉄骨系〉 完全予約制



1年中快適に暮らせる
アイデアがたっぷり詰まった家。

TEL.0859-38-1100

鳥取県米子市皆生新田2丁目2番11号
■10:00~18:00 ■定休日/毎週火曜日・水曜日

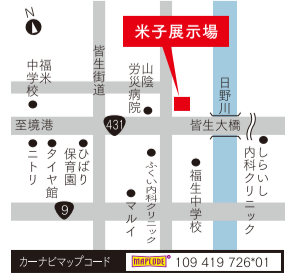

カーナビマップコード 109 419 726*01

※「マップコード」および「MAPCODE」は株式会社セキスイハイムの登録商標です。※カーナビの機種によってはマップコードに対応していない場合があります。※QRコードは株式会社セキスイハイムの登録商標です。※掲載のイベント内容は変更になる場合がございます。詳しくは表面の電話番号までお問い合わせください。最新の情報提供は担当の展示場までお問い合わせください。【2023年8月1日現在の情報となります】 ■広告有効期限/2023年9月末日